

衛生福利部國民健康署委託辦理

113 年度專業人員人工流產諮詢服務教育訓練課程

報名簡章

壹、訓練目的

- 一、為強化適切之人工流產諮詢服務，協助實務上接觸人工流產個案之第一線專業人員（如：醫師、護產人員、社工師、諮商心理師、臨床心理師等）能提供有需求之民眾充分且價值中立的衛教諮詢服務，爰辦理本次教育訓練，提供婦女及其重要關係人「決定人工流產前、進行人工流產前與人工流產後」的諮詢服務重點，包括人工流產相關法規與醫學倫理、人工流產之社會及心理實務議題及多元交織議題之處遇技巧(如兒少保護、兩性家庭或身心障礙者)。
- 二、本次訓練考量第一線實務工作者可能面對之不同情境，所需具備不同之人工流產諮詢服務基礎知能而進行課程設計，各主題邀請專家及資深實務工作者進行講授，以協助專業人員能實際落實運用於工作場域。

貳、辦理單位

- 一、指導單位：衛生福利部國民健康署
- 二、承辦單位：國立臺北護理健康大學
- 三、協辦單位：臺灣醫療健康諮商心理學會、中山醫學大學護理學系、國立陽明交通大學附設醫院、宜蘭縣護理師護士公會、台灣婦產科醫學會、中華民國護理師護士公會全國聯合會、台灣助產學會、中華民國醫務社會工作協會。
- 四、聯繫窗口：徐采儒專員、吳苡慎專員(電話：02-2502-7518、電子郵件 healingabortion@gmail.com)

參、與會對象及人數

- 一、參與對象：醫師、護產人員、諮商心理師、臨床心理師、社工人員、輔導老師、校安人員、其他接線專員或相關科系在學生等之相關人員。
- 二、參與人數：共辦理 3 場次，各場次開放 60 人實體參訓（依報名順序錄取），另同步開放線上參訓。
- 三、繼續教育積分：全程參與研習課程者，可登錄醫師、護理人員、助產師/士、諮商心理師、臨床心理師、社工師繼續教育積分(需具有該身分)。

肆、辦理時間及地點

一、時間：

- (一) 第 1 場次(臺中)：113 年 9 月 1 日 (日) 08：50-17：00
- (二) 第 2 場次(臺北)：113 年 9 月 22 日 (日) 08：50-17：00
- (三) 第 3 場次(宜蘭)：113 年 9 月 29 日 (日) 08：50-17：00

二、地點：(同步開放線上參訓)

- (一) 第 1 場次：中山醫學大學 正心樓 0715 教室(台中市南區建國北路一段 110 號)
- (二) 第 2 場次：國立臺北護理健康大學 學思樓 F515 觀頤講堂(台北市北投區明德路 365 號)
- (三) 第 3 場次：國立陽明交通大學附設醫院蘭陽院區 B2 第一會議室(宜蘭縣宜蘭市校舍路 169 號)

伍、報名須知

- 一、採網路報名，每場次實體參與以 60 人為限（依報名順序通知錄取），同步開放線上參訓。另因現場座位有限，考量課程品質，恕不開放現場報名。

- 報名表單：<https://reurl.cc/A2gK68>



〈本計畫經費由菸品健康福利捐支應〉

二、為珍惜寶貴課程資源，報名後請務必準時蒞臨課程。報名後缺席且未事先通知本團隊者，後續再參與本團隊辦理之相關免費活動，將自動列為候補人員，協請配合。

三、主辦單位保留場次、地點異動與學員錄取之權利。

四、此次課程不提供轉讓，若報名者因故無法參加時，請最遲於該場次課程辦理之 5 天前電話告知，本團隊也將於該場次課程辦理之 3 天前，發信或透過電話聯繫候補人員確認是否遞補成功。

五、全程參與研習之相關人員，須完成上午、下午各簽到及簽退一次（共 4 次報到紀錄），並通過課程核心能力前後測驗及課後滿意度填寫，始由承辦單位核給完訓證書。

陸、訓練內容

時間	主題	內容
08:50-09:00	報到、核心能力前測	
09:00-09:10	開幕式	
09:10-10:10	生育自主與人工流產相關倫理、 法規與諮詢照護 主講人： 國立陽明交通大學 公共衛生碩士學位學程 雷文玫 副教授	1. 國際人權法保障人工流產之努力、台灣人工流產之倫理議題及法律規範。 2. 尊重生育自主決策及人工流產相關衛教與照護諮詢之相關依據。
10:20-11:20	人工流產諮詢服務運作與轉介模式：決定人工流產前、進行人工流產前、人工流產後 主講人： 國立臺北護理健康大學 生死與健康心理諮商系所 李玉嬋 特聘教授	1. 了解人工流產諮詢服務運作與轉介模式。 2. 了解人工流產諮詢與諮商服務之操作重點。

時間	主題	內容
11:30-12:30	<p>婦產科醫療程序與人工流產決策諮詢與照護</p> <p>主講人： (台中場) 中華民國診所協會全國聯合會 陳建銘 副理事長/主治醫師 (台北場) 臺北市立聯合醫院婦幼院區 蕭慶華 主治醫師 (宜蘭場) 臺北市立聯合醫院婦幼院區 江千代 主治醫師/前院長</p>	<ol style="list-style-type: none"> 1. 了解人工流產相關醫療照護、避孕與生育計劃衛教、人工流產一並共享決策 SDM。 2. 了解援引《優生保健法》醫學理由相關條款人工流產決策案例。
12:30-13:30	休息與午餐	
13:30-14:30	<p>人工流產之社會及心理議題與諮商資源</p> <p>主講人： 亞東紀念醫院 林欣怡 諮商心理師</p>	<ol style="list-style-type: none"> 1. 理解懷孕及人工流產之相關社會與心理議題。 2. 提供因懷孕或生產將影響心理健康或家庭生活之人工流產諮詢與諮商資源。
14:40-15:40	<p>未成年人與受性侵害之人工流產諮詢與諮商服務</p> <p>主講人： (台中場) 國立嘉義大學輔導與諮商學系 朱惠英 專案助理教授 (台北/宜蘭場) 勵馨基金會研究發展處 曹宜蓁 處長</p>	<ol style="list-style-type: none"> 1. 親善服務青少年懷孕流產及生育保健相關諮詢照護、法律、通報流程、及資源轉介。 2. 了解受性侵害而懷孕者牽涉之法律與通報、繼續或終止懷孕之輔助決策、創傷心理諮商等照護及社福資源。
15:50-16:50	<p>身心障礙者之人工流產諮詢與諮商服務</p> <p>主講人： 心路基金會 黃如玉 主任</p>	<ol style="list-style-type: none"> 1. 了解身心障礙人權與生育自主權。 2. 以身心障礙者為主體，輔助照顧者提供人工流產決策及避孕諮詢/諮商。
16:50-17:00	核心能力後測及滿意度調查	

柒、講師簡介

■ 雷文攻 副教授

學歷：美國耶魯大學法學 博士、美國耶魯大學法學 碩士

現職：國立陽明交通大學公共衛生碩士學位學程

■ 李玉嬋 特聘教授

學歷：國立臺灣師範大學教育心理與輔導研究所 博士

現職：國立臺北護理健康大學 特聘教授、臺灣醫療健康諮商心理學會
理事長、社團法人台灣圓緣慈善推廣協會 理事長、台灣圓融幸福
促進會 理事長

■ 陳建銘 主治醫師

學歷：中國醫藥大學臨床醫學 博士

現職：陳建銘婦產科診所 所長/主治醫師、中華民國診所協會全國聯合
會 副理事長、新竹市診所協會 理事長

■ 蕭慶華 主治醫師

學歷：國立陽明大學生物醫學工程學系 博士、長庚醫學院學士後醫學系

現職：臺北市立聯合醫院婦幼院區婦產科 主治醫師、台灣母胎醫學會
榮譽理事長、國立陽明大學生物醫學工程學系 助理教授

■ 江千代 主治醫師

學歷：國立台灣大學醫學院 學士

現職：臺北市立聯合醫院婦幼院區婦產科 主治醫師、臺灣青少年醫學暨
保健學會 常務監事、臺灣女醫師協會 理事、臺灣婦幼衛生協會
理事

■ 林欣怡 諮商心理師

學歷：國立臺北護理健康大學生死教育與輔導研究所 碩士

現職：亞東紀念醫院家庭醫學科 諮商心理師、臺灣醫療健康諮商心理學
會 常務理事

■ 朱惠英 專案助理教授

學歷：美國 FOREST 專業心理學學院臨床心理學 博士

現職：國立嘉義大學輔導與諮商學系 專案助理教授

經歷：美國威斯康辛州立監獄擔任博士實習心理師、台灣少年司法單位心理輔導員，並曾於公、私立社福機構擔任特約諮商心理師與督導等職

■ 曹宜蓁 處長

學歷：國立臺灣師範大學社會教育系 博士

現職：財團法人勵馨社會福利事業基金會研究發展處 處長

■ 黃如玉 主任

學歷：輔仁大學社會工作學系 學士

現職：財團法人心路社會福利基金會台北市社區生活支持中心 主任

〈本計畫經費由菸品健康福利捐支應〉

捌、交通資訊：

第1場次：中山醫學大學 正心樓 0715 教室

地址：台中市南區建國北路一段110號



一、從台中烏日高鐵站

- 客運：統聯客運 159 號、中鹿客運 99 號、99 延號、綠 1 公車，於中山醫學大學站下車，往建國北路（台中火車站方向）步行約 5 分鐘。
- 火車：從新烏日往北至大慶火車站下車，出站後右轉建國北路步行約 6 分鐘。
- 計程車：建國北路直走中山醫學大學，車程約 5~8 分鐘。
- 捷運：至大慶（中山醫大），出口 1 出站後直走步行約 5 分鐘。

二、台中火車站

轉搭台鐵通勤電車往南至大慶車站下車，出站後右轉建國北路步行約 6 分鐘。

三、搭乘公車

- 統聯客運公車 53 號、73 號、159 號、中鹿客運 99 號、99 延、綠 1、全航客運 58 號、58 副、58 區 1、豐榮客運 127 延、捷順交通 356 號，於中山醫學大學站下車。
- 台灣好行公車 6670 號於捷運大慶站（建國北路）下車。
- 全航客運公車 158 號、四方公司 242 號於中山醫學大學(建國北路)站下車。
- 統聯客運公車 79 號於建國南德富路口下車，穿越高架鐵路下方（步行約 2 分鐘）。

第2場次：國立臺北護理健康大學校本部 學思樓 F515 觀頤講堂

地址：臺北市北投區明德路 365 號



- 一、捷運：淡水線信義線（石牌站），從石牌站 1 號出口，往天母、榮總方向，步行約 8 分鐘
- 二、公車：榮總站 - 216、223、224、277、508、536、602、606
- 三、國光客運：基隆至臺北護理健康大學

第3場次：國立陽明交通大學附設醫院蘭陽院區 B2 第一會議室

地址：宜蘭縣宜蘭市校舍路 169 號



- 一、 宜蘭車站：宜蘭車站後站下車，出口右轉走林森路朝校舍路前進，於校舍路向左轉，約 7 分鐘路程(550 公尺)。
- 二、 宜蘭轉運站：宜蘭轉運站下車後，往校舍路步行約 5 分鐘即可抵達蘭陽院區。

113年度專業人員 人工流產諮詢服務 教育訓練課程

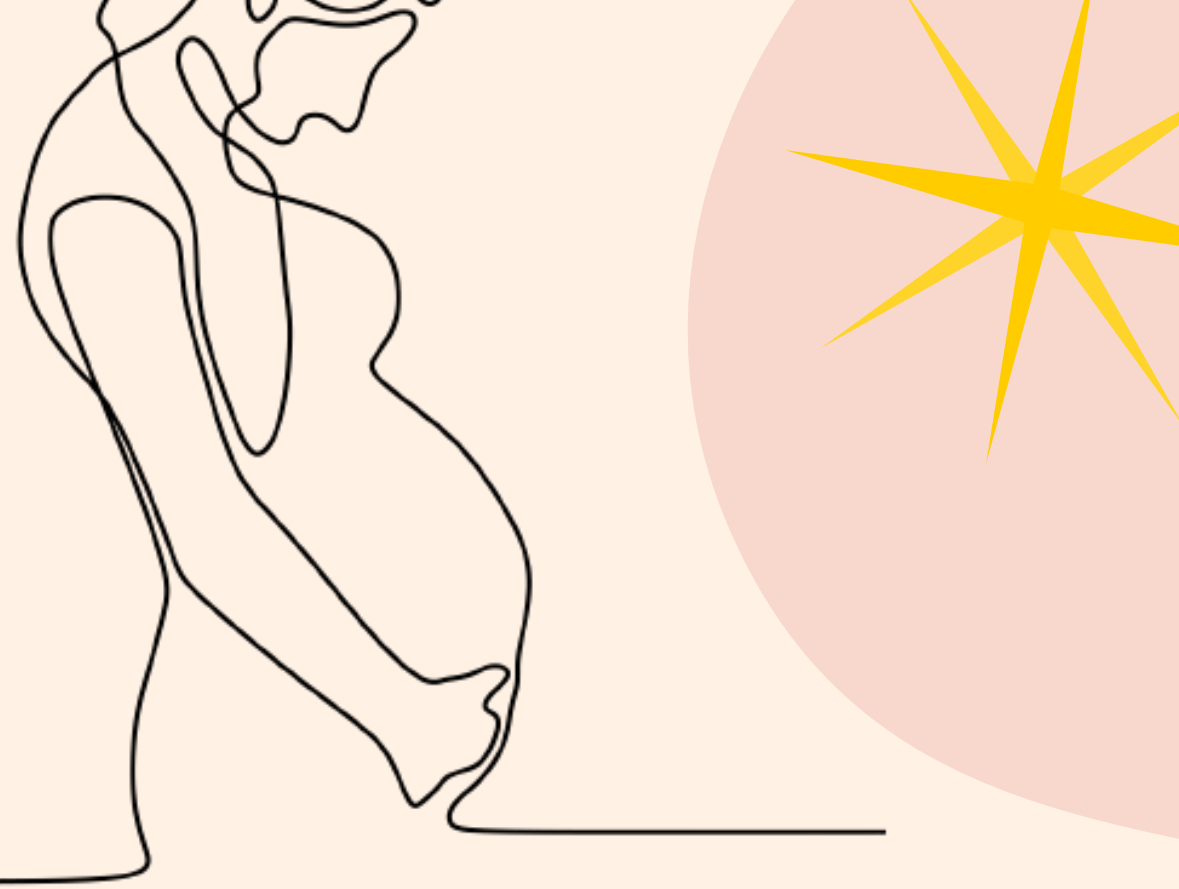

課程場次及地點（提供繼續教育積分）

台中場：113年9月1日（日）中山醫學大學 正心樓 0715 教室

台北場：113年9月22日（日）國立臺北護理健康大學 學思樓 F515 觀頤講堂

宜蘭場：113年9月29日（日）國立陽明交通大學附設醫院 蘭陽院區 B2第一會議室

參與對象

醫師、護理師、助產師/士、
諮商心理師、臨床心理師、
社工人員、輔導老師、
校安人員、其他接線專員、
相關科系在學生等之人員。

授課方式

實體+線上視訊同步

全程免費

〈本計畫經費由菸品健康福利捐支應〉

報名連結



8：50 報到、核心能力前測、開幕式

9：10 生育自主與人工流產相關倫理法規與諮詢照護

◦ 雷文玫 副教授（國立陽明交通大學公共衛生碩士學位學程）

10：20 人工流產諮詢服務運作與轉介模式：

決定人工流產前、進行人工流產前、人工流產後

◦ 李玉嬋 特聘教授（國立臺北護理健康大學生死與健康心理諮商系所）

11：30 婦產科醫療程序與人工流產決策諮詢與照護

◦（台中場）陳建銘 主治醫師（中華民國診所協會全國聯合會副理事長）

◦（台北場）蕭慶華 主治醫師（臺北市立聯合醫院和平婦幼院區）

◦（宜蘭場）江千代 主治醫師（臺北市立聯合醫院和平婦幼院區前院長）

12：30 休息&午餐

13：30 人工流產之社會及心理議題與諮商資源

◦ 林欣怡 諮商心理師（亞東紀念醫院）

14：40 未成年人與受性侵害之人工流產諮詢與諮商服務

◦（台中場）朱惠英 專案助理教授（國立嘉義大學輔導與諮商學系）

◦（台北/宜蘭場）曹宜臻 處長（勵馨基金會研究發展處）

15：50 身心障礙者之人工流產諮詢與諮商服務

◦ 黃如玉 主任（心路基金會台北市社區生活支持中心）

16：50 核心能力後測、滿意度調查



◆ 指導單位：衛生福利部國民健康署 ◆ 承辦單位：國立臺北護理健康大學

◆ 協辦單位：臺灣醫療健康諮商心理學會、中山醫學大學護理學系、國立陽明交通大學附設醫院、宜蘭縣護理師護士公會、台灣婦產科醫學會、中華民國護理師護士公會全國聯合會、台灣助產學會、中華民國醫務社會工作協會

◆ 聯絡窗口：徐采儒專員、吳苡慎專員（電話：02-2502-7518、電子郵件 healingabortion@gmail.com）